



MINISTERO DELL'AMBIENTE  
E DELLA TUTELA DEL TERRITORIO E DEL MARE



Comune di Scilla

# Paesaggio e Mito

Percorso Naturalistico Virtuale di Scilla



Quaderno Didattico  
**Abetazzo**

*Questo quaderno appartiene a:*

Incolla la tua Foto  
QUI!

NOME

COGNOME

INDIRIZZO

CLASSE

ANNO SCOLASTICO

SCUOLA

I **quaderni didattici** nascono con l'ambizioso obiettivo di far conoscere alle giovani generazioni il proprio territorio e per promuovere, al contempo, il rispetto e la tutela dell'ambiente.

I quaderni sono cinque - uno per ogni tappa del percorso - propongono attività di osservazione, sperimentazione e approfondimento, costituendo uno strumento pratico per un'efficace lettura del territorio, grazie alla presenza di schede didattiche, illustrazioni e testi informativi.

Le attività proposte sono caratterizzate da un grande impatto emozionale e tendono a stimolare una particolare empatia con la natura, educando i giovani destinatari all'osservazione e al corretto comportamento nei confronti dell'ambiente.

I quaderni didattici costituiscono uno degli strumenti del progetto **"Paesaggio e Mito. Percorso naturalistico virtuale di Scilla"**, nato dalla collaborazione tra il **Comune di Scilla** e il **Parco Nazionale dell'Aspromonte**.

**Ministero dell'Ambiente  
e della Tutela del Territorio e del Mare**  
[www.minambiente.it](http://www.minambiente.it)

**Parco Nazionale dell'Aspromonte**  
[www.parcoaspromonte.gov.it](http://www.parcoaspromonte.gov.it)

**Comune di Scilla**  
[www.comune.scilla.rc.it](http://www.comune.scilla.rc.it)

**Lamorfalab Studio Creativo**  
[www.lamorfalab.com](http://www.lamorfalab.com)

# Paesaggio e Mito

Percorso naturalistico virtuale di Scilla

Un itinerario incantevole, dove storia, natura e mito si intrecciano offrendo al visitatore tutto il fascino antico e selvaggio di una terra magica, conosciuta per i racconti di Omero, con le sue meraviglie emerse e sommerse.

Un viaggio nel tempo e nella natura attraverso il quale scoprire le bellezze del territorio di **Scilla**, dalla costa alle zone interne e inerenti al **Parco Nazionale dell'Aspromonte**.

Il progetto nasce dall'idea di valorizzare i luoghi, mediante un itinerario virtuale di visita che si dispiega tra risorse naturali, ambientali e paesaggistiche, intrise di mistero e leggenda.

Da questo itinerario, il visitatore può dunque approcciarsi e immergersi ai luoghi che dalla montagna al mare segnano un tragitto di rara bellezza.

 **Monumento Nino Martino**

 **Pista sciistica Nino Martino**

Le tappe sono:

 **Abetazzo**

 **Grotte di Tremusa**

 **Fondali marini**



Un percorso digitale fruibile dai visitatori presso il **Castello Ruffo di Scilla**, dove è installata un'apposita area dedicata alla visione dei video attraverso un touch screen, e tramite la consultazione di un sito web dedicato al progetto: [www.paesaggioemito.it](http://www.paesaggioemito.it)



*Buona Visita!*

# La scienza e lo scienziato

La scienza è lo studio di tutti gli elementi, viventi e non viventi, presenti sulla Terra e nell'Universo. Gli studiosi della scienza si chiamano scienziati.

La scienza è una materia molto vasta e complessa, quindi esistono tanti "tipi" di scienziato.

## La botanica

studia le piante



## L'astronomia

studia l'universo



## La zoologia

studia gli animali



## La geologia

studia le rocce  
e il sottosuolo



## La paleontologia

studia i fossili



## La biologia

studia la vita nel  
suo insieme



*E tu, che tipo di scienziato vuoi essere? Perché?*

---

---

---





## Abetazzo

Un magnifico esemplare di abete bianco può essere ammirato nell'area vicina alla Piazza Nino Martino.

Alto 32 metri, per una circonferenza di quasi cinque, è noto per la sua particolare maestosità e suggestione, tanto da essere stato inserito tra gli alberi monumentali nazionali.

Non è solo la sua mole imponente a renderlo così importante, ma anche il possente braccio che si stacca, a soli 50 cm da terra, dal tronco principale per una circonferenza di 3,6 metri.

Per giungere ad ammirarlo occorre percorrere un sentiero che dalla località Quarti conduce alla località Nardello. Dalla Piazza Nino Martino si snoda in discesa attraverso una foresta di faggi e di abeti, in cui scorrono piccoli sorgenti d'acqua, come l'Acqua della Face.

Si prosegue lungo una strada sterrata e si supera l'impianto sciistico di risalita, da dove si può godere di una magnifica vista sullo Stretto e su Ganzirri. Alla fine del percorso, attraverso una breve discesa, si giunge a destinazione.

Qui, a 1593 metri di altezza, l'Abete monumentale rappresenta un capolavoro della montagna, rispettato dall'uomo che non ha osato negli anni intervenire su questo "grande vecchio".

In tutto l'Aspromonte si possono ammirare querce, faggi, olmi, castagni, pini, che hanno assunto nel tempo anche forme particolari, delle vere e proprie opere d'arte della natura.



# Il Bosco



ARBOREA

*Abete*

Nel bosco è possibile distinguere tre fasce di vegetazione:

- la **componente arborea** (composta da alberi)
- la **componente arbustiva** (composta da arbusti)
- la **componente erbacea** (composta da piante simili a erba)

Le componenti erbacee e arbustive, insieme a tutto ciò che è presente nel terreno di un bosco, formano il **sottobosco**.

*Ginestra*



ARBUSTIVA

*Felce*



ERBACEA

## Le Forme delle Foglie



Lineare

Aghiforme



Lanceolata

Ovale

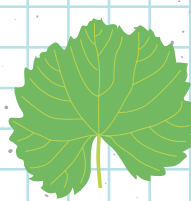

Rotonda

Cuoriforme



*A quale fascia di vegetazione appartiene l'Abete?*

*Che forma hanno le foglie dell'Abete?*

# Si parte!

È importante vestirsi in modo adatto ad ogni uscita: metti dei vestiti che puoi sporcare e delle scarpe comode e impermeabili. Non indossare mai cose molto colorate, cerca di mettere vestiti di colori mimetici, gli animali sono furbi e ci vedono bene! Nello zaino porta sempre con te il tuo quaderno di visita, una macchina fotografica, un quaderno rigido e una matita per prendere appunti su ciò che vedi.



## Ricorda sempre di:



Non **disturbare** gli animali



Non **buttare** mai niente per terra



Non **danneggiare** e strappare fiori o piante



**Raccogli** solo le cose che trovi sul sentiero come piume e penne, conchiglie vuote, ossa, semi, rocce.

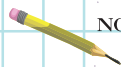

NOTE

*Condividi la tua visita sui Social con l'hashtag #paesaggiemito*



*Per saperne di più visita il sito [www.paesaggiemito.it](http://www.paesaggiemito.it)*



Castello Ruffo • Scilla (RC) Italia



Stampato su carta certificata FSC